

**PARCS  
i BIBLIOTEQUES...**  
NATURALMENT!

Activitats que apropen  
la lectura i la natura



# AGENDA D'ACTIVITATS

## Parc del Montnegre i el Corredor

# 2026

**ABRIL**

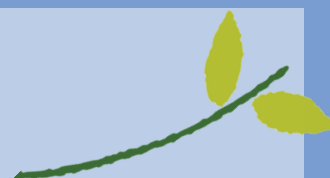

**MAIG**

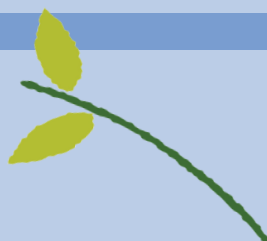

**JUNY**

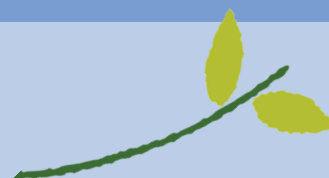

web: [bibliotecavirtual.diba.cat/parcs-i-biblios](http://bibliotecavirtual.diba.cat/parcs-i-biblios)  
facebook: @bibliotequesXBM @xarxadeparcs  
twitter: #Parcsibiblios



**Diputació  
Barcelona**



# PARCS i BIBLIOTEQUES...

## Parcs i biblioteques... naturalment!

Amb aquest projecte, t'animem a conèixer el territori així com el patrimoni natural i cultural del teu entorn. Documentals, xerrades, tallers i visites guiades organitzades per les biblioteques públiques dels municipis establerts en cada zona d'influència dels Parcs Naturals t'aproparan la lectura i la natura.

---

### BIBLIOTEQUES I PARCS

---

**Biblioteca Can Casas - Llinars del Vallès** - Av. Pau Casals, 26 - 938 413 448

**Biblioteca Pompeu Fabra - Mataró** - Pl. d'Occitània, s/n - 937 412 920

**Biblioteca Enric Miralles - Palafolls** - Parc de les Esplanes s/n - 937 657 908

**Biblioteca M. Serra i Moret - Pineda de Mar** - Progrés, 22 - 937 623 796

**Biblioteca L'Escorxador - Sant Celoni** - Rectoria Vella, 10 - 938 673 313

**Biblioteca de Tordera - Tordera** - Joan Maragall, 6 - 937 642 560

**Parc del Montnegre i el Corredor** - p.montnegre@diba.cat - 934 727 670

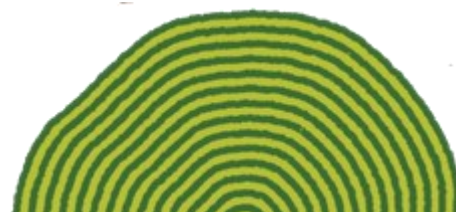



# ABRIL

## SANT CELONI. L'Escorxador

17 d'abril  
18:30 h

**PRESENTACIÓ DE LLIBRE:** Guia: els camins de l'alba del Vallès Oriental: descobreix els 38 itineraris familiars de la comarca, a càrrec de Martí Nadal, director de l'editorial Alpina.



# MAIG

## MATARÓ. Pompeu Fabra

Del 4 de maig  
al 5 de juny

**EXPOSICIÓ:** Exposició sobre el Parc de la Serralada Litoral, produïda per la Xarxa de Parcs Naturals de la Diputació de Barcelona. La mostra consta d'una desena de plafons de fusta natural amb una quarantena d'il·lustracions de flora i fauna, obra d'Agnès Perelló.

Horari:

De dilluns a divendres de 9.30 a 20 h. Dissabtes de 10 a 14 h i de 15.30 a 19 h

Entrada lliure





## MAIG

### SANT CELONI. L'Escorxador

20 de maig  
18:30 h

**PRESENTACIÓ DE LLIBRE:** Rocabosc (República Montnegre), a càrrec de Joan Baixas. El Montnegre és una manta boscana abrigant una serrallada de granit; una gran roca vestida de plantes. El bosc és una república on tots els que hi viuen (vegetals, animals, fongs, bacteris, humans) disposen dels mateixos drets i deures com a ciutadans (ciutadans? més aviat "boscatans") que es necessiten per a persistir i tresorejar plegats, encara que sovint un és àpat de l'altre, llei de vida.

### LLINARS DEL VALLÈS. Can Casas

23 de maig  
10:00 h

**SORTIDA:** El Mogent, bressol de Llinars, a càrrec de Joan Manel Riera, biòleg, educador ambiental i responsable de l'Escola de Natura del Corredor.

El riu Mogent modela el paisatge de l'entorn de Llinars i en nodreix d'aigua l'aquífer i de nutrients el sòl. També és connector i racó de diversitat. En quines condicions es troba? Passejada per gaudir dels seus tresors persistents i per copsar-ne les possibilitats de recuperació.

Cal inscripció prèvia.

### SANT CELONI. L'Escorxador

23 de maig  
11.00 h

**TALLER FAMILIAR:** Descubrim l'esclat de vida a la riera de Pertegàs, a càrrec de Fundació Rivus. Activitat de descoberta adreçada als petits i petites naturalistes i a les seves famílies, en la que explorarem la vida aquàtica de la riera per valorar el seu estat ecològic.

Per a famílies amb infants entre 5 i 11 anys. Cal inscripció prèvia.

### PINEDA DE MAR. Serra i Moret

24 de maig  
10:00 h

**EXPOSICIÓ:** Exposició documental vinculada a la Setmana de la Natura i el Dia Europeu de Parcs. Exposició documental vinculada a la Setmana de la Natura i al Dia Europeu de Parcs.

### PINEDA DE MAR. Serra i Moret

28 de maig  
17:30 h

**HORA DEL CONTE MENUDA:** Jocs de falda per al petit ós, a càrrec Judith de la Petita Companya.

Per a infants a partir de 3 anys. Cal inscripció prèvia.

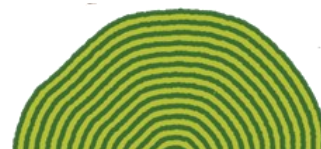
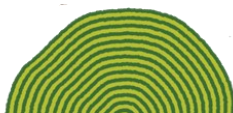
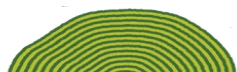



# MAIG

## SANT CELONI. L'Escorxador

28 de maig  
18:30 h

**PRESENTACIÓ DEL LLIBRE:** Quin temps farà? Tot el que has de saber per fer previsions meteorològiques, a càrrec d'Àlex Van der Laan. Com podem saber quin temps farà demà? Quina relació hi ha entre els vents i una onada de calor, una baixada sobtada de temperatura o una gran nevada? I les masses d'aire, com condicionen realment el nostre dia a dia? Aprèn meteorologia des de zero.

## PALAFOLLS. Enric Miralles

30 de maig  
9:30 h

**SORTIDA:** Sortida naturalista resseguint cursos mediterranis d'aigua, a càrrec de Pere Alzina. Descoberta naturalista resseguint cursos d'aigua mediterranis per conèixer la geologia, geomorfologia, vegetació i fauna associada, a més dels usos tradicionals i moderns.

Punt de trobada: Església de Sant Genís de Palafolls.

Cal inscripció prèvia.

## TORDERA. Biblioteca

30 de maig  
9:30 h

**SORTIDA:** La Biblioteca, porta del Parc: una passejada pel bosc de ribera de la Tordera, a càrrec de l'Escola de Natura del Corredor. La Tordera és un sistema complex de cursos d'aigua, aqüífers, aiguamolls i ecosistemes de ribera, amb la seva vegetació, fauna i dinamisme propis. Modificats en gran mesura per les activitats humanes. La passejada ens ajudarà a conèixer-los i ens desvetllarà els senyals del constant estira i arronsa que s'estableix entre riu i població. Cal inscripció prèvia.





# MAIG

## SANT CELONI. L'Escorxador

30 de maig  
10:00 h

**SORTIDA:** Sortida per conèixer les plantes de la ratafia, a càrrec de César Gutiérrez. Passejada per l'entorn del municipi per descobrir les plantes essencials que necessitem per elaborar ratafia artesana. Cal Inscripció prèvia.



# JUNY

## PINEDA DE MAR. M. Serra i Moret

1 de juny  
18:00 h

**XERRADA:** Les rieres i la seva importància, a càrrec de DURBEC—Grup d'Estudi i Difusió de les Aus. Activitat dins de la programació de la Setmana de la Natura i del projecte Parcs i Biblioteques, naturalment!

Activitat gratuïta.

## PINEDA DE MAR. M. Serra i Moret

1 de juny  
18:30 h

**TALLER FAMILIAR:** Fem un mòbil per conèixer els ocells, a càrrec de DURBEC—Grup d'Estudi i Difusió de les Aus. Activitat dins de la programació de la Setmana de la Natura i del projecte Parcs i Biblioteques, naturalment!

Activitat gratuïta. Cal inscripció prèvia.





# JUNY

## PINEDA DE MAR. M. Serra i Moret

4 de juny  
17:30 h

**HORA DEL CONTE MENUDA:** L'esquirol Pinyol, a càrrec de Sara Genovart. Cal inscripció prèvia.



## LLINARS DEL VALLÈS. Can Casas

5 de juny  
10:00 h

**SORTIDA:** Passejada botànica, silvestre i medicinal, a càrrec de Susanna Arjalaguer. Passejada al voltant de la biblioteca per descobrir plantes remeieres i herbes silvestres que ens acompanyen en els nostres trajectes sense ser percebudes.

## MATARÓ. Pompeu Fabra

5 de juny  
18:00 h

**TALLER FAMILIAR:** Rieres i ecosistemes: les aus que hi viuen, a càrrec de DURBEC—Grup d'Estudi i Difusió de les Aus. Xerrada sobre la importància de les rieres com a ecosistema complementat amb la realització d'un mòbil per conèixer les aus que hi podem trobar. Cal inscripció prèvia.





# JUNY

## PINEDA DE MAR. M. Serra i Moret

6 de juny  
10:00 h

**GIMCANA:** Gimcana familiar per la vall de la Rieral, a càrrec de Corriols Pineda. Activitat per tot aquell que vol gaudir de la natura mentre busca una sèrie de pistes.

Punt de sortida: Biblioteca M. Serra i Moret (C. del Progrés, 22). Petits consells: portar roba còmoda, got o ampolla. Es permet assistència amb gossos lligats. Hi haurà avituallament a mig camí. Obsequi final.

Per a totes les edats. Infants acompanyats

Activitat gratuïta. Cal inscripció prèvia.



## PALAFOLLS. Enric Miralles

30 de juny  
17:30 h

**LABORATORI DE LECTURA: Naturalistes.** El Laboratori de lectura és una experiència literària on es convida als infants i a les seves famílies a crear i experimentar al voltant de la lectura i el plaer de llegir i permet acostar-se als llibres des de punts de vista diferents.

Per a famílies amb infants a partir de 5 anys. Cal inscripció prèvia.

Senyores i senyors! Benvinguts al Gabinet de Curiositats dels més insignes naturalistes de totes les èpoques! Una cambra de meravelles on el públic podrà sorprendre's i admirar la col·lecció de zootècnia i botànica més excepcional i insòlita del planeta, on espècies comunes i conegudes conviuen amb les bèsties més extraordinàries. Estan preparats per observar, descriure i classificar un nombre inquantificable d'animals i plantes ben singulars?



# PARCS i BIBLIOTEQUES...

Les biblioteques prepararan aparadors culturals i mostres documentals sobre el seu entorn natural al llarg del trimestre i també amb motiu de les efemèrides ambientals de la Setmana de la natura (del 22 de maig al 5 de juny) i el Dia Europeu dels Parcs el 24 de maig

## TOTES LES ACTIVITATS A:

[bibliotecavirtual.diba.cat/parcs-i-biblios](http://bibliotecavirtual.diba.cat/parcs-i-biblios)

## DESCOBREIX EL PRESTATGE VIRTUAL “ESPAIS NATURALS”:

[bibliotecavirtual.diba.cat/espais-naturals](http://bibliotecavirtual.diba.cat/espais-naturals)

Les biblioteques faran diverses accions a les xarxes socials:

[#BibliosMaresme](#)

[#bibliotequesVO](#)

[#Parcsibiblios](#)

[@xarxadeparcs](#)

[@bibliotequesXBM](#)

