

# Biblioteca Manuel de Pedrolo

Sant Pere de Ribes

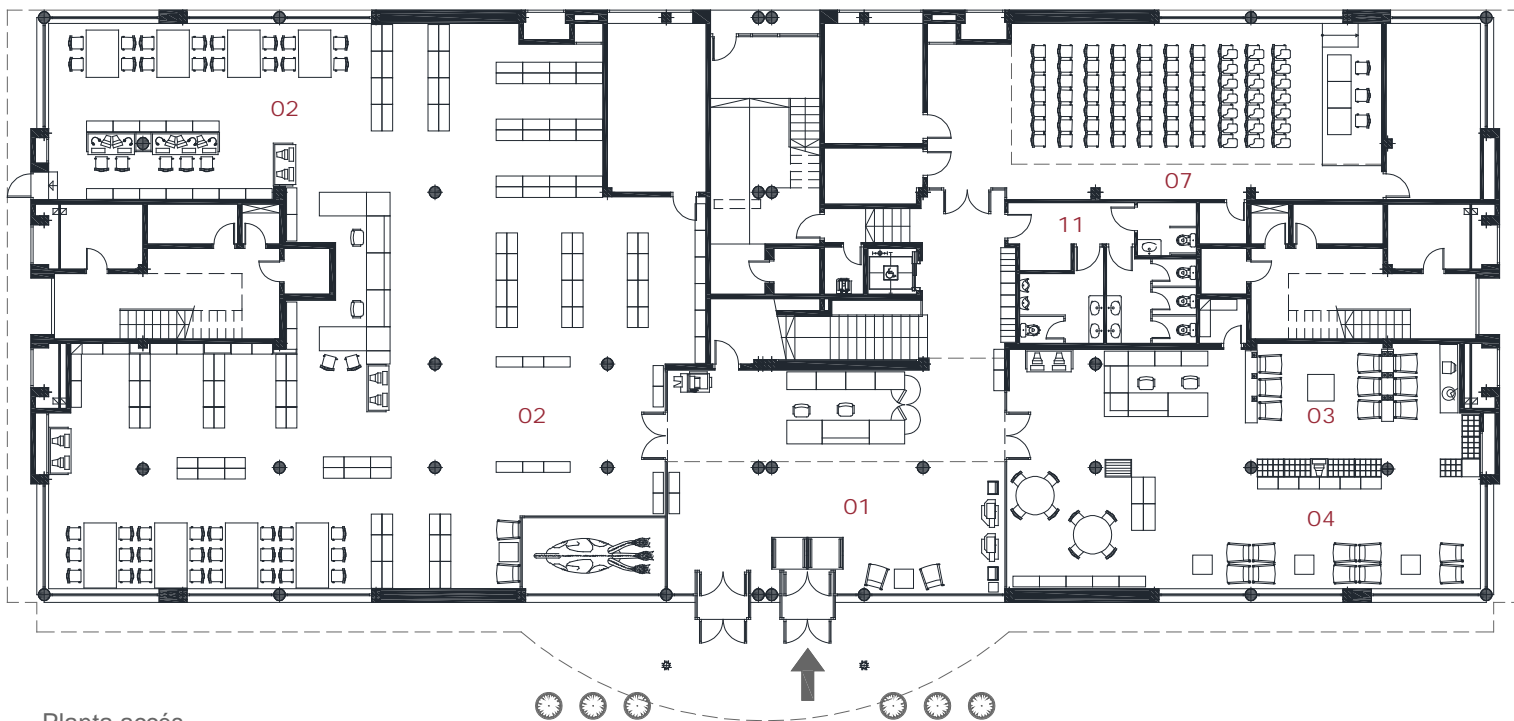

Superfície útil: 1.050 m<sup>2</sup>  
Superfície construïda: 1.150 m<sup>2</sup>  
Arquitectes: Joan Artigues (Serveis Tècnics Municipals)



Planta accés



- 01 Àrea d'accés
- 02 Àrea de fons general
- 03 Àrea de música i imatge
- 04 Àrea de diaris i revistes
- 05 Àrea infantil
- 06 Espai d'activitats
- 07 Espai polivalent
- 08 Despatx de direcció
- 09 Espai de treball intern
- 10 Espai de descans del personal
- 11 Sanitaris

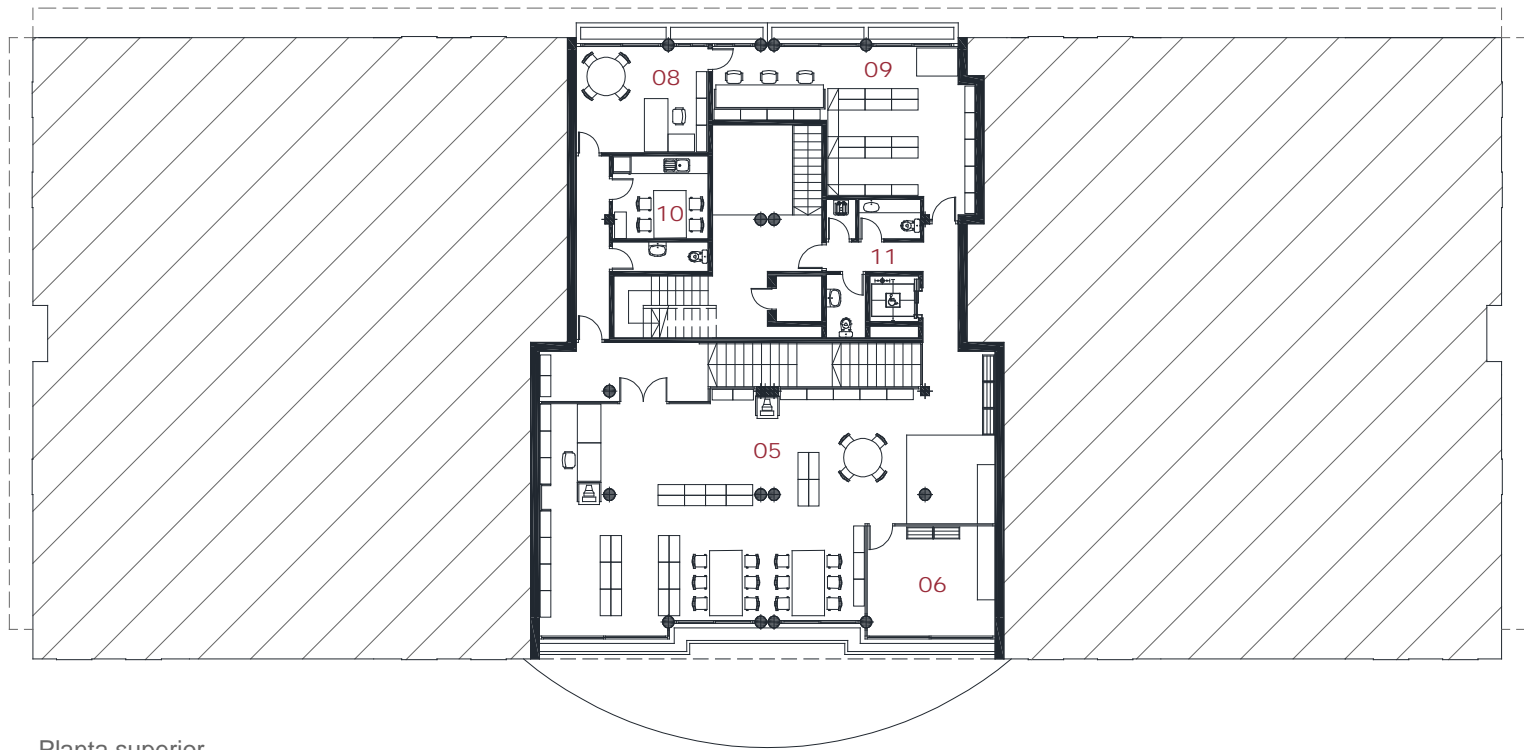

Planta superior



- |                              |                                  |
|------------------------------|----------------------------------|
| 01 Àrea d'accés              | 07 Espai polivalent              |
| 02 Àrea de fons general      | 08 Despatx de direcció           |
| 03 Àrea de música i imatge   | 09 Espai de treball intern       |
| 04 Àrea de diaris i revistes | 10 Espai de descans del personal |
| 05 Àrea infantil             | 11 Sanitaris                     |
| 06 Espai d'activitats        |                                  |





