

Biblioteca Marc de Cardona Cardona

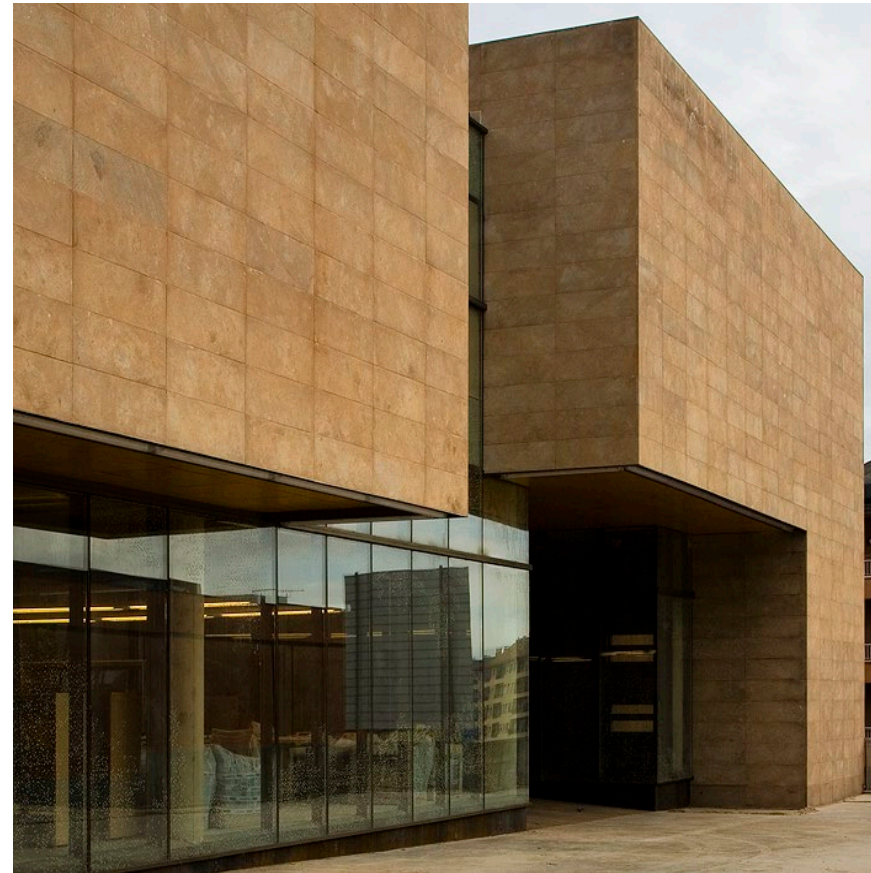

Superfície útil: 715m²
Superfície construïda: 787m²
Arquitectes: M.A.Alonso de Medina
B.Cervera i M.Cervera

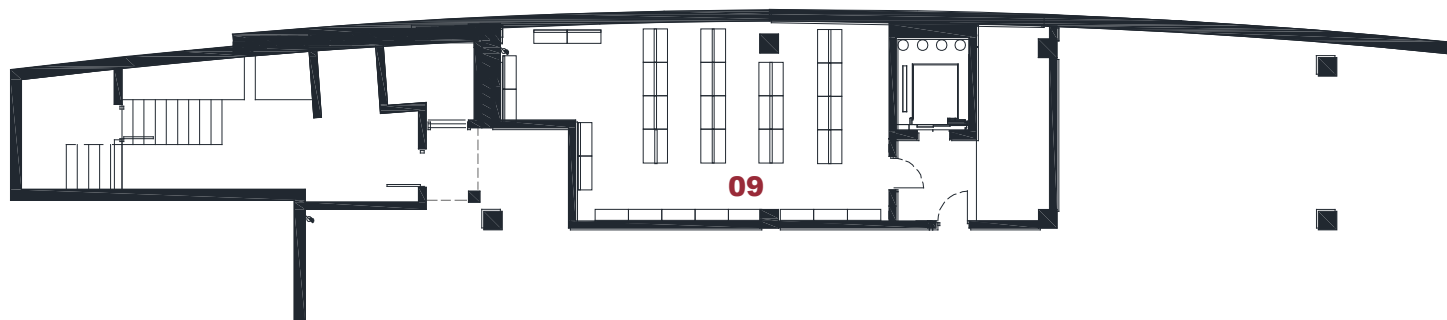

Planta inferior



- | | |
|-------------------------------------|--|
| 01 Àrea d'accés | 06 Espai de suport |
| 02 Àrea de fons general | 07 Despatx de direcció |
| 03 Àrea de música i imatge | 08 Espai de descans de personal |
| 04 Àrea de diaris i revistes | 09 Dipòsit documental |
| 05 Àrea infantil | 10 Sanitaris |

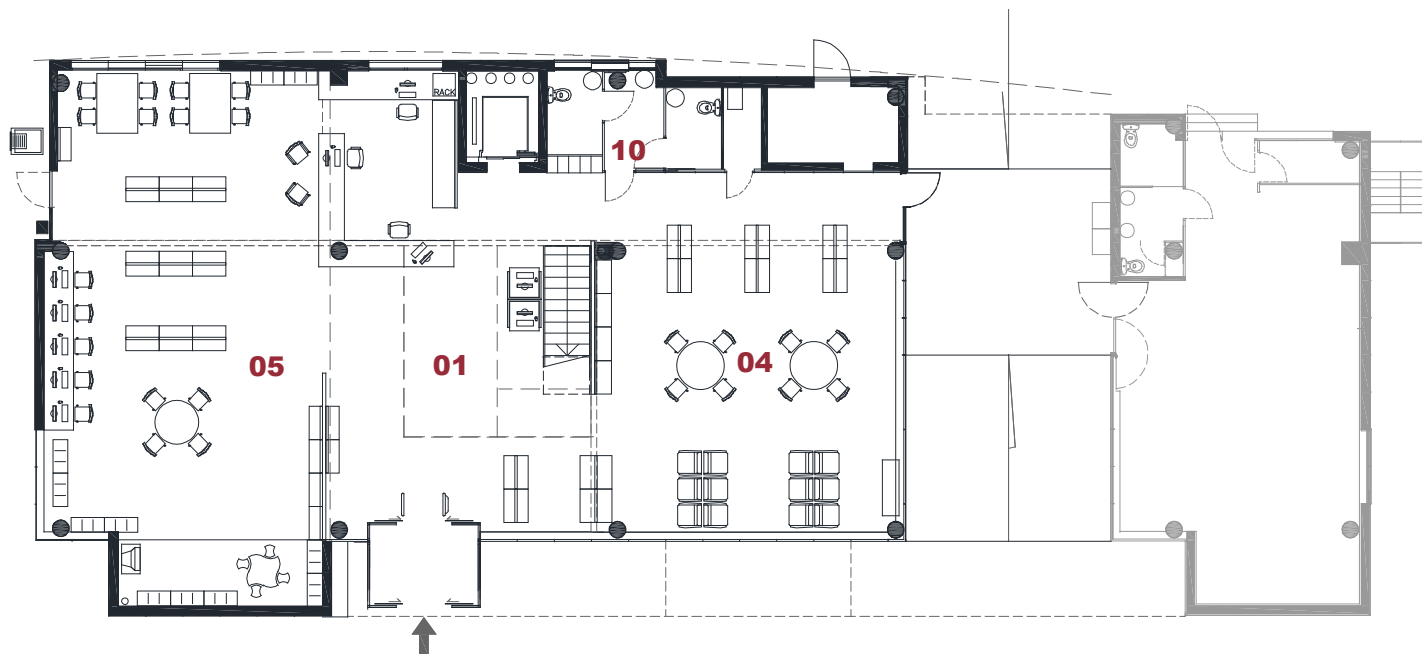

Planta accés



- | | |
|-------------------------------------|--|
| 01 Àrea d'accés | 06 Espai de suport |
| 02 Àrea de fons general | 07 Despatx de direcció |
| 03 Àrea de música i imatge | 08 Espai de descans de personal |
| 04 Àrea de diaris i revistes | 09 Dipòsit documental |
| 05 Àrea infantil | 10 Sanitaris |

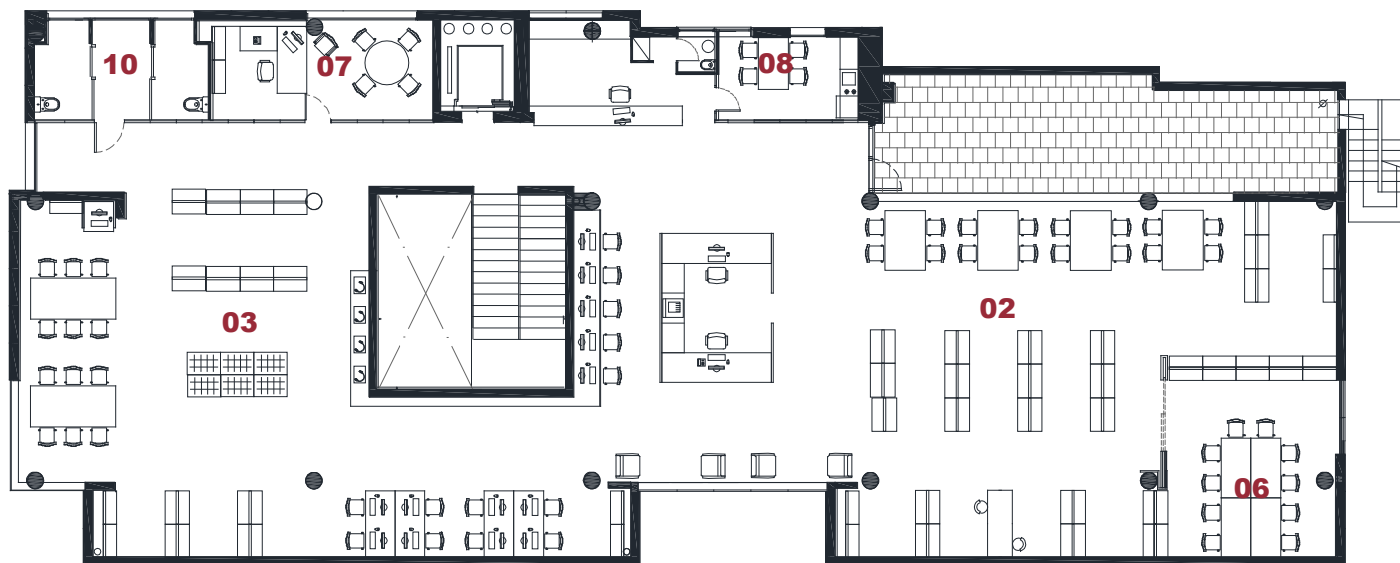

Planta superior



- 01** Àrea d'accés
- 02** Àrea de fons general
- 03** Àrea de música i imatge
- 04** Àrea de diaris i revistes
- 05** Àrea infantil
- 06** Espai de suport
- 07** Despatx de direcció
- 08** Espai de descans de personal
- 09** Dipòsit documental
- 10** Sanitaris

