De viatge

Guia de Lectura

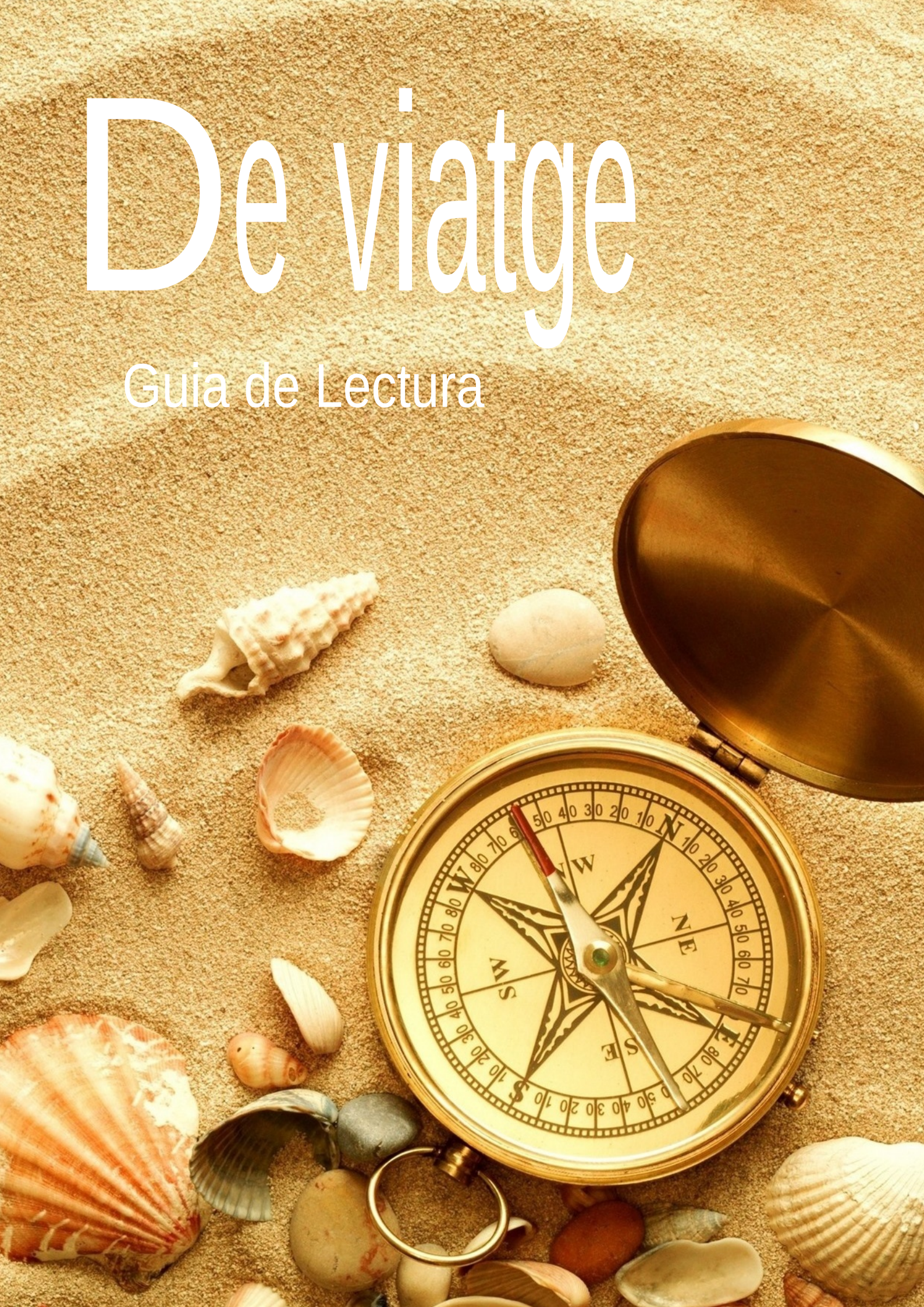

Bon viatge, petitó!

Beatrice Alemagna
A Buen Paso, 2015
ISBN 9788494285493
Signatura: ● I* Ale

Un nen es prepara per sortir de viatge. No sabem on va, però sabem que ha d'anar lluny. Es prepara de manera minuciosa, com si seguís un ritual precís en el qual participen la mamà, el papà i fins el gat. Un petit i delicat llibre per acompanyar cada nit el lector cap al món dels somni. Un petit llibre en el qual cada acció és important.

El viatge de l'Olaj

Martín León Barreto
Kalandraka, 2011
ISBN 9788415170112
Signatura: ● I* Leo

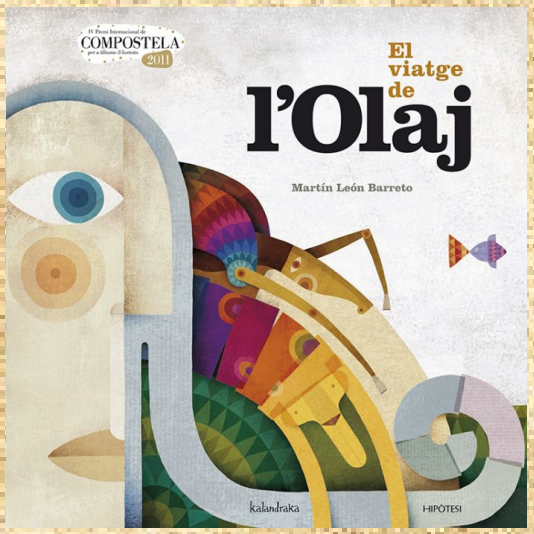

L'Olaj és un petit príncep que, fart de la soledat, emprèn un viatge pel seu petit planeta. Diversos animals li fan companyia, tot conformant un grup molt divers: el peix que té la cua al cap, el cavall alat, el tigre irisat…

De viatge

Meritxell Martí
Violeta Monreal (il.)
Parramón, 2008
ISBN 9788434232549
Signatura: I910.4 Mon

Aquest títol s'engloba dins la col·lecció "En poques paraules" Llibres que estimulen la curiositat, transmeten coneixements i diverteixen, mentre ajuden als infants a aprendre i usar noves paraules i afavorir la capacitat d'atenció i concentració.

El viatge dels veïns

Hélène Lasserre
Gilles Bonotaux (il.)
Bira Biro, 2021
ISBN 9788416490783
Signatura: ● I* Las

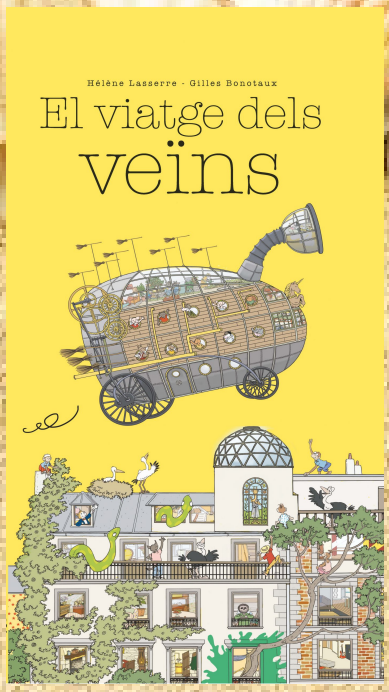

El barri ha quedat petit per als meravellosos veïns i decideixen emprendre una viatge a bord de l'Aspiranou que els portarà a fer la volta al món. Així descobriran lloc propers com Itàlia, mítics com Grècia o Japó i sorprenents com el fons marí o el Pol Nord i ens ho explicaran amb el seu particular sentit de l'humor i amb l'habitual visió desenfadada de la realitat. Però el viatge és infinit perquè cada parada està plena de moltíssimes aventures, detalls i descobertes.

El viaje de Lea

Natascha Rosenberg
SMI, 2016
ISBN 9788467585001
Signatura: ● I* Ros

La Lea viu a la muntanya, i un dia decideix viatjar per a veure el mar. Després d'acomiadar-se del seu amic Ludo, viatja en tren fins a la ciutat i des d'allà aconsegueix arribar a la costa. Allà fa molts amics, ho passa molt bé i troba per a en Ludo un regal molt especial.

La mare se'n va de viatge

Mariana Ruiz Johnson
Kalandraka, 2016
ISBN 9788484649939
Signatura: ● I* Rui

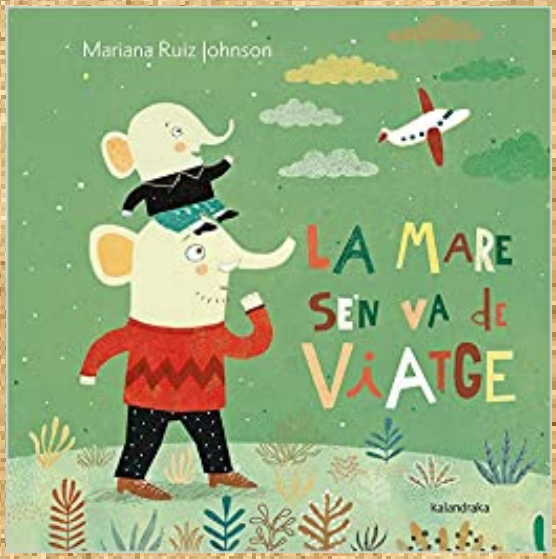

Quan la mare se'n va de viatge per feina, la casa no fa olor de flors i és el pare qui cuida del petit elefant. La maleta, l'aeroport, el comiat… tot un procés fins que la mare per fi regressa.

Viatjo sense sortir de casa

Mateo Maté
Vegueta Infantil, 2020
ISBN 9788417137656
Signatura: ● I** Mat

Mateo Maté ens recorda que estar confinats no és un impediment per viatjar amb la imaginació. A través d'unes evocadores imatges i uns textos plens de saviesa i lirisme, l'artista ens proposa una aventura per paratges tan propers com desconeguts. Neix així el món de les coses petites que omplen una habitació, un món dins del món que, en la seva insignificança, conté tots els significats.

La vuelta al mundo

Richard Scarry
Duomo ediciones, 2020
ISBN 9788417761813
Signatura: ● I* Sca

Una divertida vuelta al mundo con parada en Nueva York, París, Venecia, Egipto, Australia, Argelia, Dinamarca... Un álbum con 33 historias para que la imaginación vuele lejos de casa en busca de aventuras.

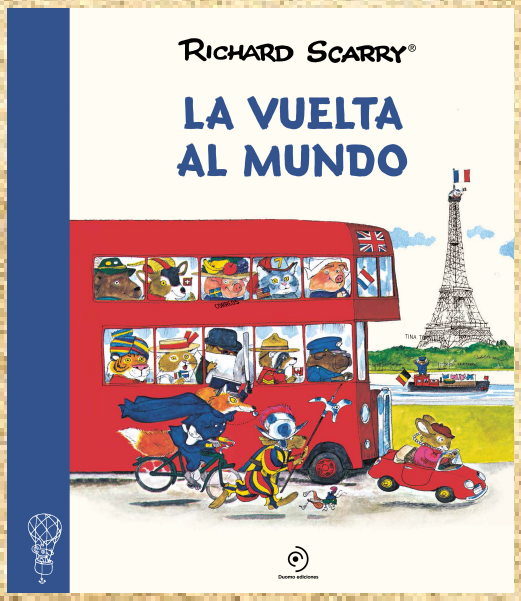

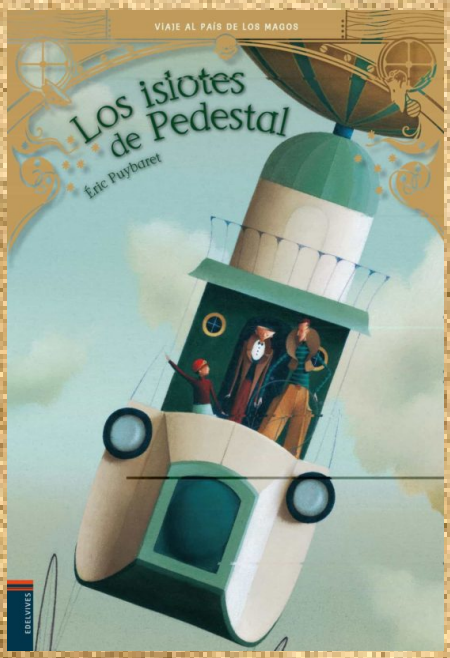

Los islotes de Pedestal

Éric Puybaret
Edelvives, 2010
ISBN 9788426377111
Signatura: ● I**Puyi

En los confines de los océanos existe un archipiélago fabuloso: el país de los magos. A bordo de su carromato científico, capaz de viajar por carretera, mar y aire, el maestro Azarías, Turpino y Pablo, su joven aprendiz, exploran sin descanso estas tierras desconocidas. Su misión es escribir el gran catálogo de magos. En su primer viaje descubrirán os islotes de Pedestal, asolados por una guerra incesante.

El tren de les parades sense nom

Carles Sala i Vila
Estela de Arenzana (il.)
La Galera, 2018
ISBN 9788424662431
Signatura: ● I**Sal

La Lia puja al tren en direcció a Quintaforca. I no hi va gens contenta. Els pares l'envien a casa de la tia Flàvia, a muntanya, per passar-hi les vacances. Però tot i malhumorada es fixa en una cosa estranya: el rètol de l'estació està mig esborrat. Segurament el deuen estar reparant... I al vagó viatja un personatge molt estrany que sembla ben bé un dolent de les pel·lícules. Potser el trajecte no serà del tot avorrit ni tan tranquil com la Lia es pensava. Tot comença quan a la següent estació el rètol apareix completament blanc.

Vint mil llegües de viatge submarí

Jules Verne
Bromera, 2005
ISBN 8476606850
Signatura: ● I*** Ver

El vaixell de guerra "Abraham Lincoln" busca capturar un estrany cetaci d'una mida extraordinària, que ha provocat la desaparició misteriosa de diverses embarcacions. Durant l'expedició, els protagonistes es veuen llançats per la borda del vaixell producte d'una envestida del animal. Una vegada que es troben fora de perill, descobreixen que no es troben realment en una illa, sinó sobre una estructura metàl·lica: un submarí que es troba a la superfície del mar.

El maravilloso viaje de Nils Holgersson a través de Suecia

Selma Lagerlöf
Yvan Duque (il.)
Edelvives, 2019
ISBN 9788414024584
Signatura: ● I*** Lag

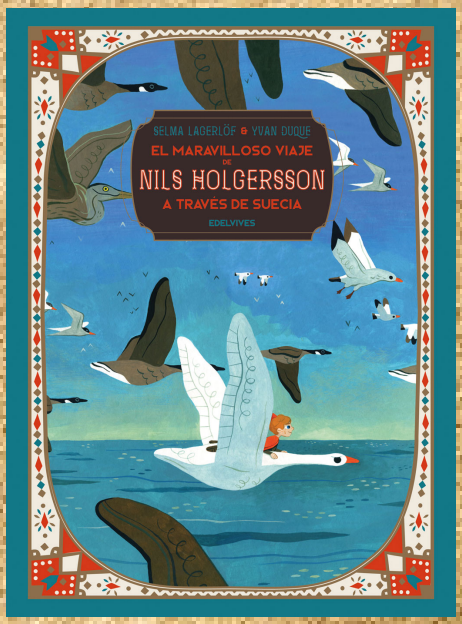

Nils, un joven pillo transformado en duende como castigo, recorre Suecia a lomos de un ganso. Durante este viaje, se enfrentará a diferentes pruebas que, a modo de rito iniciático, le permitirán recuperar su forma humana. Una nueva mirada sobre un gran clásico de la literatura sueca: una oda a los cambios de la infancia.

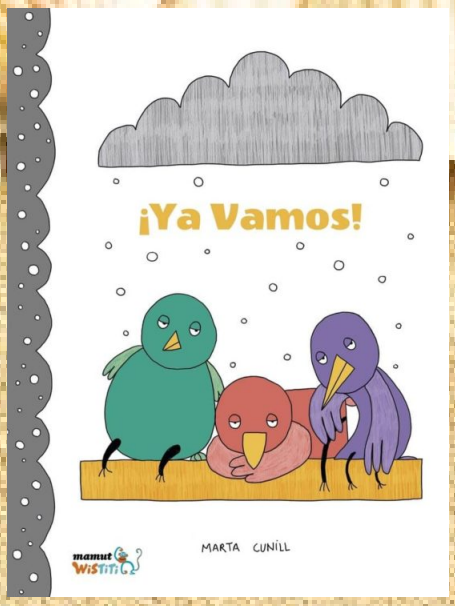

¡Ya Vamos!

Marta Cunill
Bang Ediciones, 2019
ISBN 9788417178628
Signatura: IC Cun

Tres amigos pasan de migrar otra vez y deciden quedarse en el norte. Pero llega el invierno y con él, el frío. Tras intentarlo todo, no tendrán más remedio que irse. Tras un viaje agotador, les espera una espantosa noticia...

Allí

Berenika Kolomycka
Dibbuks, 2019
ISBN 9788417294571
Signatura: IC Kol

Zorrito vive solo bajo un manzano en unas colinas lejanas. Es un animal pequeño y feliz, ocupado cuidando de sí mismo y de sus cosas de zorro. Sin embargo, un día, un jabalí aparece y se muda bajo el manzano, trayendo con él tiempos de cambio y aventuras. ¿Está Zorrito preparado?

>> També disponible el 2n volum: Muy lejos.

El carter de l'espai

Guillaume Perreault
Joventut, 2018
ISBN 9788426144980
Signatura: IC Per

A en Bob li apassiona la seva feina amb la seva petita rutina, fàcil i sense embolics. Per a ell, el correu és sagrat! A bord de la seva nau espacial, reparteix cartes i paquets a un munt de gent arreu de la galàxia. Almenys, a la part de la galàxia que ell coneix. Però aquest matí, a l'oficina de correus, en passa alguna... Un nou itinerari trenca la rutina quotidiana del nostre carter. Tot i que d'entrada sembla que en Bob no s'adapta al seu nou trajecte, finalment s'adonarà que els petits canvis poden conduir a aventures que val molt la pena viure.

>> També disponible el 2n volum: Els Pirates galàctics.

Els Mumin a la Riviera

Tove Jansson
Coco Books, 2018
ISBN 9788494595295
Signatura: IC Jan

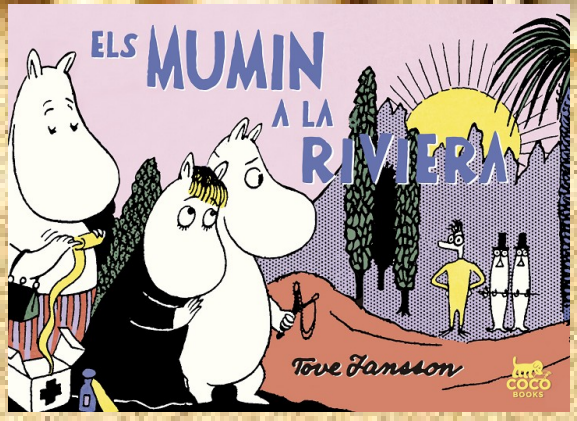

La primera flor de primavera s'obre a la nòrdica i gèlida Vall dels Mumin, el Pare Mumin i la Senyoreta Snork, atrets per les notícies glamuroses de les estrelles de cinema, els jocs d'atzar i el bon temps dels països del sud, insisteixen que tota la família faci un viatge a la Riviera. De mal grat, en Mumin i la Mare Mumin decideixen acompanyar-los i tota la família emprèn una gran aventura.

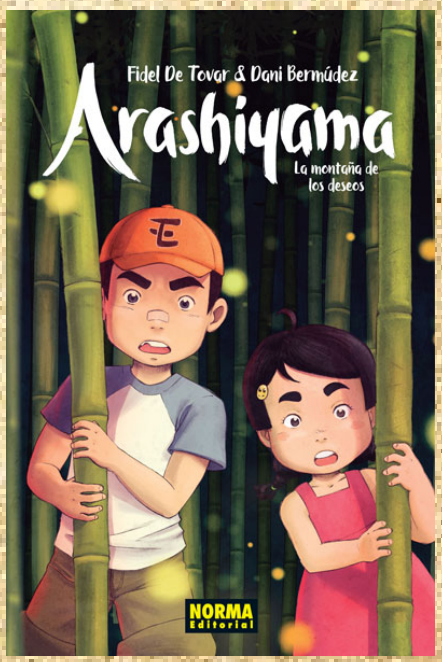

Arashiyama: la montaña de deseos

Fidel de Tovar ; Dani Bermúdez
Norma, 2017
ISBN 9788495987761
Signatura: IC Tov

Una antigua leyenda cuenta que, si consigues llegar a la cima de Arashiyama al anochecer del cuarto día de luna llena del año, los dioses te concederán un deseo. Por eso los pequeños Shin y Sumie se escapan de casa de su abuela para ir a "la montaña de los deseos" y pedir a los dioses que hagan volver a sus padres de su "largo viaje por el cielo". Lo que no se imaginan es que en Arashiyama les esperan algo más que dioses.

El origen de los inicios

Brice Cossu
Dibbuks, 2018
ISBN 9788417294144
Signatura: IC Cos

Franck es un huérfano de trece años que ha pasado por tres o cuatro familias de acogida sin mucho éxito. Un día, mientras otra familia que está lista a adoptarlo habla con la directora, descubre que sus padres pueden estar vivos. Sin pensárselo, decide huir y encontrar a su familia. La búsqueda de sus padres comienza en el bosque donde fue encontrado. Pero para su sorpresa es un lugar en construcción donde se planea crear un parque de atracciones prehistórico. Una vez allí, Franck sufre una caída y acaba despertándose en una cueva, pero ya no está en 2018, sino que ha aterrizado en la prehistoria.

El corazón de las tinieblas y otros relatos

Joseph Conrad
Valdemar, 2005
ISBN 8477024014
Signatura: N Con

Un capitán de barco, Marlow, se dirige al África central para hacerse cargo de una embarcación que recorre el río Congo; se trata de un vapor que presta servicio a los diferentes puestos que ha establecido una compañía comercial en aquella zona. Al llegar a su destino, el recién llegado capitán descubre que la empresa comercial –o colonial–, está llevando a cabo una incalificable rapiña. Al avanzar en su viaje, descubrirá que el encargado del puesto más alejado, el señor Kurtz, se ha vuelto loco...

L'Odissea

Homer
La Magrana, 2004
ISBN 8482641158
Signatura: P 881 Hom

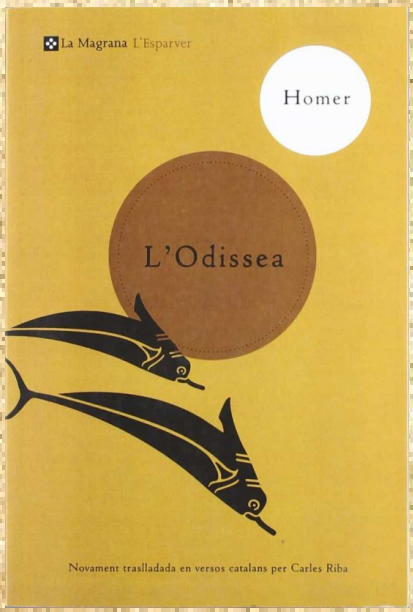

Homer, l'autor de la Ilíada i de l'Odissea, es el pare de la literatura occidental: el principal llegat literari de l'antiga Grècia. Els 12.000 versos de l'Odissea, repartits en 24 cants, narren les aventures d'Ulisses durant l'accidentat i llarguíssim retorn des de Troia fins a Ítaca, l'illa on viuen la dona i el fill, esperant-lo, a mes d'un bon nombre d'aspirants a rellevar-lo en el tron i en el llit nupcial.

La volta al món en 80 dies

Jules Verne
Cruïlla, 1998
ISBN 8482861263
Signatura: JN Ver

Phileas Fogg, un taciturn i ric londinenc, aposta amb els contertulis del Reform Club que es pot fer la volta al món en 80 dies. El dia que marxa coincideix amb un fabulós robatori del Banc d'Anglaterra. La policia de Scotland Yard sospita de Fogg i envia un inspector darrere seu i el seu majordom, Passepartout. Després de viure unes quantes peripècies, les aventures que viuran aquests personatges acabaran quan arribaran a Londres, un dia després de la data marcada com a límit... o no.

Mar d'estiu: una memòria mediterrània

Rafel Nadal
Univers, 2020
ISBN 9788417868444
Signatura: N Nad

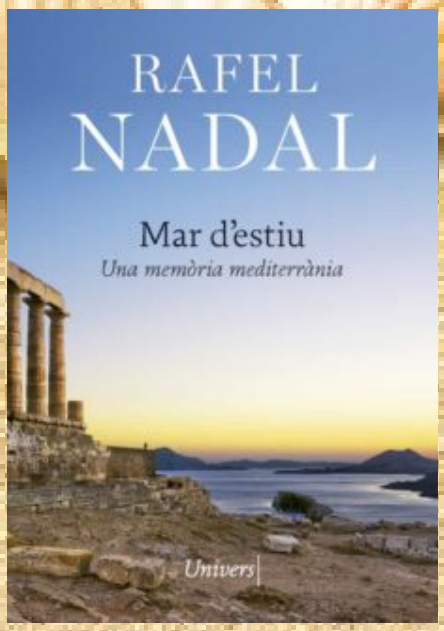

Una aproximació sentimental al Mediterrani, als petits plaers de la vida, i una invitació a observar i descobrir les històries dels llocs i de les persones que l'habiten. «De petits ens pensàvem que el mar començava a l'Agulla de Castell i s'acabava a la Cova de cap Gros. No era un tros de mar gaire gran, però a nosaltres ens semblava tot un món: de cada roca en fèiem una illa; de cada platja, un continent; de tota la badia, un univers sencer. Era un paradís i en coneixíem cada pam, cada racó i cada sortint que servís per tirar-se de cap i capbussar-se en uns fons marins que també ens sabíem de memòria.»

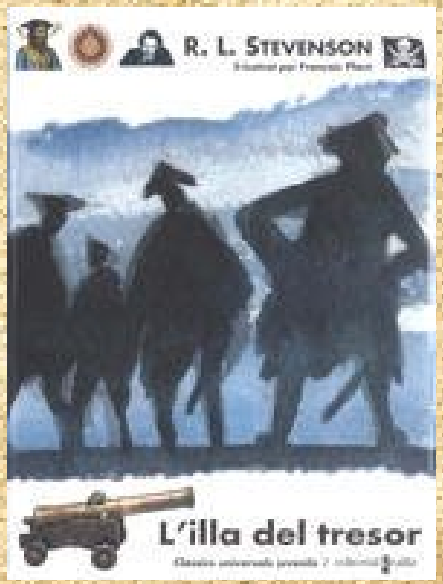

L'illa del tresor

Robert Louis Stevenson
Cruïlla, 2006
ISBN 848286128X
Signatura: JN Ste

L'endemà de la mort del seu pare, Jim Hawkins descobreix casualment un mapa ben estrany al bagul d'un vell pirata que ha mort a la seva fonda. Aquest mapa donarà lloc a una emocionant expedició a la recerca del tresor mític del capità Flint. L'aventura, però, serà també per a en Jim una mena de «viatge d'iniciació»: deixarà de ser un pobre orfe desvalgut i esdevindrà un home, obligat a prendre decisions, forçat per l'adversitat i el desig de triomf en un món dominat per la cobdícia i la vanitat.

Les veus del desert

Marlo Morgan
Helios / Viena, 2007
ISBN 9788483302744
Signatura: N Mor

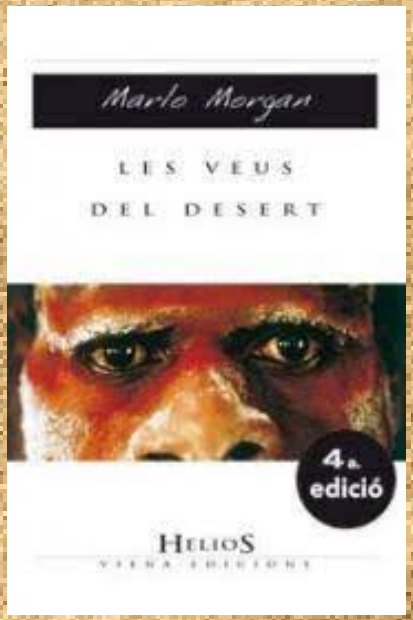

Al desert australià, una tribu aborigen irremissiblement condemnada a la desaparició va voler traspassar la seva cultura ancestral a una persona d'una altra civilització. I per fer-ho va escollir l'autora d'aquest llibre, una nord-ameri-cana d'uns cinquanta anys que tot just acabava d'arribar al país i que s'havia interessat per establir contacte amb grups indígenes.

El arte de viajar

Alain de Botton
Taurus, 2002
ISBN 8430604685
Signatura: 910.4 De B

En este libro, el autor emprende un recorrido por las satisfacciones y desilusiones que producen los viajes. Entre otros temas, se ocupa de los aeropuertos, romances y minibares de hotel. Esta obra, cargada de humor, revela motivaciones ocultas, las expectativas y las complicaciones de nuestros derroteros por el ancho mundo. Es el antídoto perfecto para esas guías que nos dicen qué hacer cuando llegamos a un lugar, pues trata de explicar, en primer lugar, qué impulso nos llevó hasta allí y, modestamente, sugiere cómo podríamos ser más felices en nuestros viajes.

La Aventura de viajar

Javier Reverte
Plaza & Janés, 2006
ISBN 8401379512
Signatura: 910.4 Rev

Javier Reverte narra sus mejores viajes desde la infancia hasta la actualidad; como niño, como turista, como enviado especial, como periodista, como escritor...
Un libro de recuerdos e impresiones que ofrece una semblanza intimista del viajero impenitente. Por sus páginas desfilan los escenarios geográficos más variados, junto con una galería de personajes de toda condición: políticos, periodistas, anónimos habitantes de los más remotos países... Ese paisaje físico y humano de una filosofía de la vida que tiene el viaje como centro.

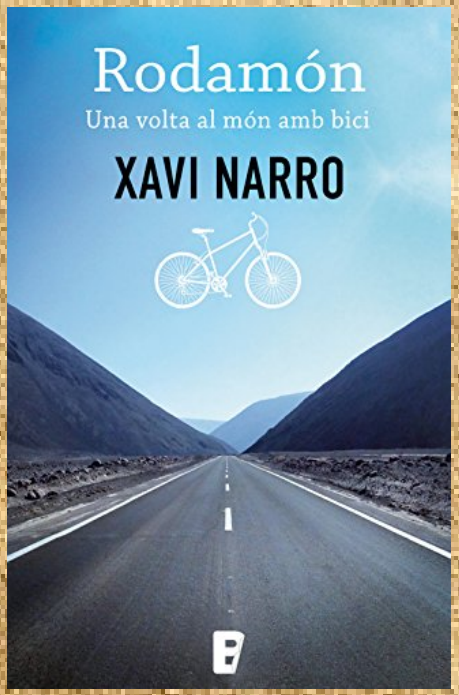

Rodamón : una volta al món amb bici

Xavi Narro
Ediciones B, 2015
ISBN 9788466656221
Signatura: 910.4 (100) Nar

«Quan compleixi els trenta, faré la volta al món amb bicicleta». Inevitablement arriba el dia i es veu obligat a abandonar el que, fins en aquell moment, ha estat la seva vida per posar-se a pedalar per tot el planeta durant quinze mesos. Però aquest espectacular viatge li ofereix una oportunitat per pensar, quilòmetre a quilòmetre, sobre un munt de temes per als quals no havia tingut mai temps: la professió d'escriptor, l'amor a distància, la por a la mort, i, quan el vent bufa en contra, les conseqüències de fer-se promeses estúpides.

Viajeras intrépidas y aventureras

Cristina Morató
Plaza & Janés, 2007
ISBN 9788401379758
Signatura: 910.4 Mor

Mujeres intrépidas y aventureras han existido desde los tiempos más remotos, aunque la inmensa mayoría han sido silenciadas y olvidadas por una historia escrita por los hombres. Cuando miramos hacia atrás resulta difícil encontrar testimonios de mujeres viajeras anteriores a los siglos XVII y XIX, época de las grandes expediciones. Pero ¿cuándo empezaron a viajar las mujeres? ¿Cómo y por qué viajaban?

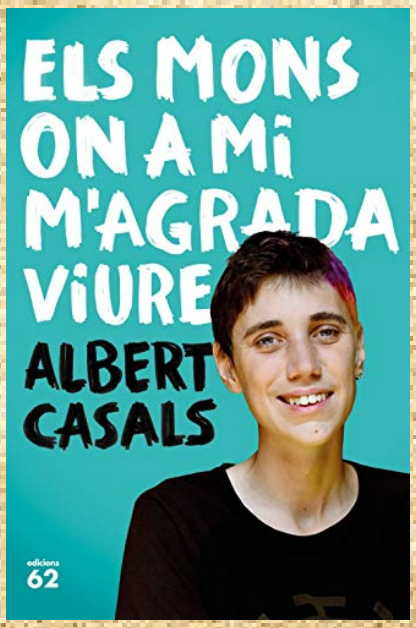

Els mons on a mi m'agrada viure

Albert Casals i Serradó
Edicions 62, 2019
ISBN 9788429777635
Signatura: 910.4(100) Cas

Recordeu aquell noi dels cabells blaus que viatjava sol i en cadira de rodes pel món? Què se n'ha fet d'ell, ara que ja és gran? Inconformista i enderiat a descobrir la naturalesa de la felicitat, va estudiar filosofia i, lluny de quedar-se a casa, ha continuat viatjant per tot el món. Ha vist altres cultures, altres maneres de viure i ha pensat molt sobre les coses que realment importen: sobre com s'ha de viure, què et fa feliç, què dóna sentit a la vida.

L'Antropòleg innocent

Nigel Barley
Edicions 62, 2006
ISBN 9788429753868
Signatura: 39 Bar

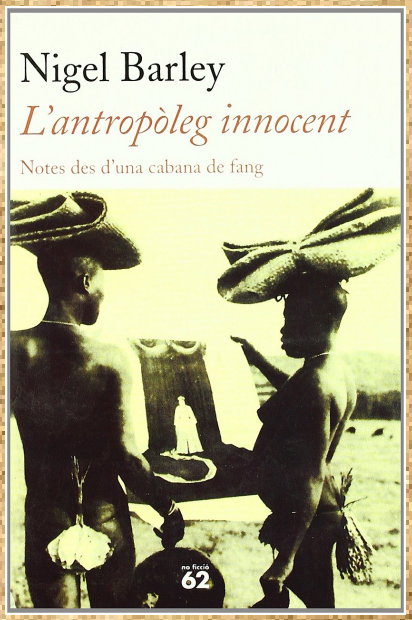

L'any 1978 Nigel Barley, doctor en antropologia, va anar al Camerun per portar a terme la seva primera experiencia de treball de camp antropologic. I va estar a punt de ser l'última.
Pero va sobreviure i va escriure aquesta divertida cronica de la seva estada amb la tribu dels dowayos, amb la qual va conviure durant dos anys.

¡Rumbo al sur!

Zidrou ; Jordi Lafebre
Norma, 2016
ISBN 9788467922615
Signatura: C Zid

Con una visión humorística, Zidrou y Lafebre nos relatan los desplazamientos de una familia belga en los años setenta. Ilusiones, alegrías y decepciones cotidianas que evocan el sabor de los helados y el olor a bronceador. Una nostalgia que lleva aparejada, sin embargo, cuestiones más existenciales como la pérdida y la muerte, siempre tratadas con un optimismo desenfadado.

Una judía americana perdida en Israel

Sarah Glidden
Norma, 2016
ISBN 9788491379386
Signatura: C Gli

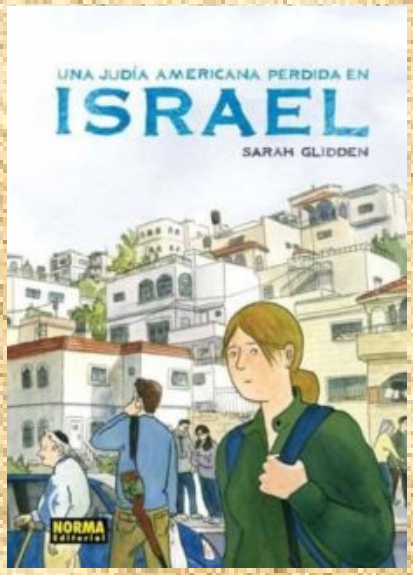

En marzo de 2007, la artista estadounidense Sarah Glidden decidió aprovechar el programa “derecho de nacimiento” que ofrece a todos los judíos del mundo una visita pagada a Israel. Un viaje que pondría a prueba sus ideas preconcebidas sobre el conflicto israelo-palestino, y que le proporcionaría la energía emocional y creativa necesaria para elaborar esta gran obra.

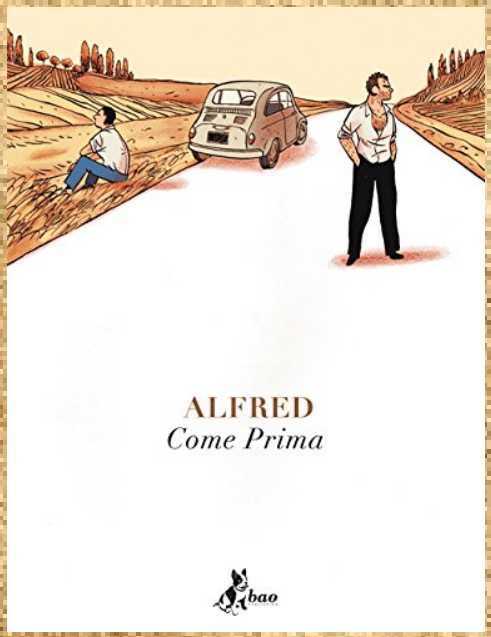

Come Prima

Alfred
Salamandra, 2014
ISBN 9788416131020
Signatura: C Alf

A comienzos de los años 60, los hermanos Fabio y Giovanni se ponen al volante de un Fiat 500 para iniciar un viaje de hondo significado. Quieren honrar la memoria de su padre, recientemente fallecido, y para ello se dirigen a Italia, su tierra natal, que dejaron hace muchos años.

Los guardianes del Louvre

Jiro Taniguchi
Ponent Mon, 2015
ISBN 9781908007926
Signatura: C Tan

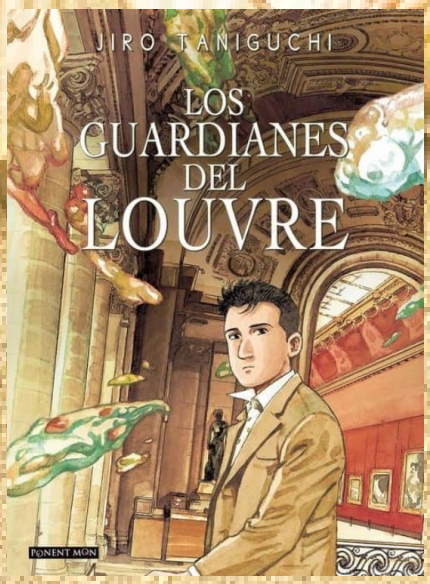

Al término de un viaje colectivo a Europa, un dibujante japonés hace una etapa en solitario en París, con intención de visitar los museos de la capital. Pero, postrado en la cama de la habitación de su hotel por una insidiosa fiebre […/…] Aprovechando la pequeña tregua que le da su enfermedad, lleva a cabo su proyecto y se pierde en los pasillos abarrotados de gente del Louvre. Muy pronto descubrirá facetas insospechadas de este museo-mundo.

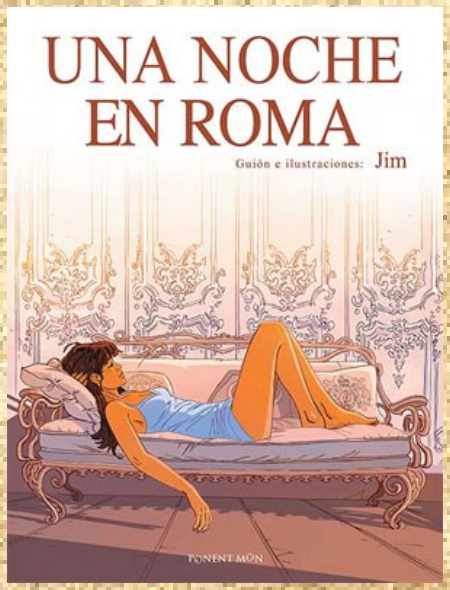

Una noche en Roma

Jim
Ponent Mon, 2015
ISBN 9781910856062
Signatura: C Jim

En el vídeo aparecen los dos prometiéndose que, sucediera lo que sucediera en sus vidas, pasarían juntos la noche en que cumplieran 40 años. En Roma. Una llamada de teléfono, al día siguiente. Marie. La misma voz que hace 20 años. La misma entonación, la misma risa... Desde luego, sería completamente pueril dejarlo todo e irse a Italia a verla. Sería estúpido e inmaduro. Pero ¿cómo resistirse a una promesa estúpida e inmadura?

Michigan, en el camino de una War Bride

Julien Frey ; Lucas Varela
Ponent Mon, 2019
ISBN 9788417318543
Signatura: C Fre

200.000 europeas dejaron a sus familias y sus países por enamorarse de un soldado estadounidense en la Segunda Guerra Mundial, las llamaron novias de guerra. Un libro que aborda dos historias entrelazadas ambientadas en dos épocas totalmente distintas (la actualidad y la segunda Guerra Mundial) […/…] Una historia real, de lectura fluida y agradable que es la de la tía de la esposa estadounidense del guionista, Julien Frey.

El viaje de Marta (staff only)

Direcció: Neus Ballús
Signatura: DVD Via

Marta, una chica de 17 años, va de vacaciones a un resort en África con su padre y su hermano pequeño. Marta se aburre y prefiere pasar más tiempo con los jóvenes que trabajan en el hotel que con su propia familia. Estas nuevas amistades tensarán la relación con su padre y obligarán a la familia a hablar y tratar de entenderse.

The straight story

Direcció: David Lynch
Signatura: DVD Str

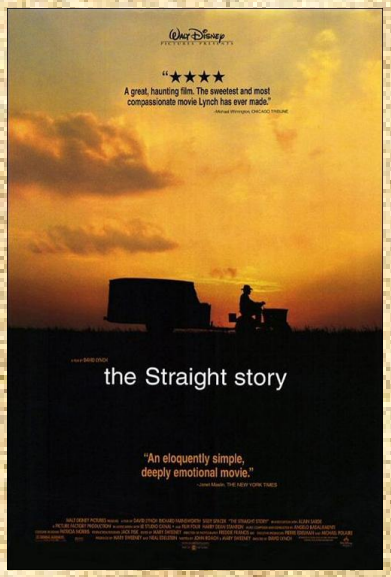

Alvin Straight es un achacoso anciano que vive en Iowa con una hija discapacitada. Además de sufrir un enfisema y pérdida de visión, tiene graves problemas de cadera que casi le impiden permanecer de pie. Cuando recibe la noticia de que su hermano Lyle, con el que está enemistado desde hace diez años, ha sufrido un infarto, decide ir a verlo a Wisconsin. Para ello tendrá que recorrer unos 500 kilometros, y lo hace en el único medio de transporte del que dispone: una máquina cortacésped.

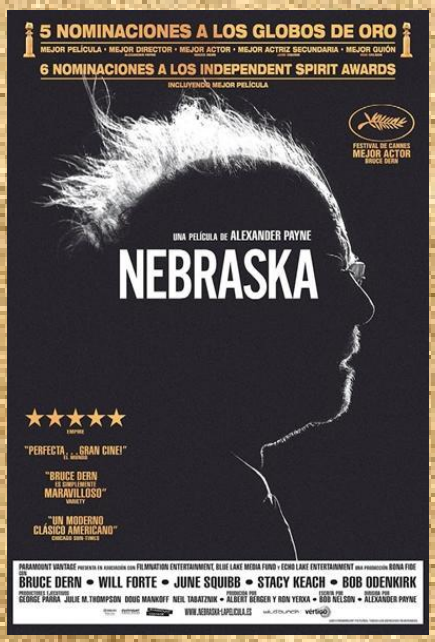

Nebraska

Direcció: Alexander Payne
Signatura: DVD Neb

A Woody Grant, un anciano con síntomas de demencia, le comunican por correo que ha ganado un premio. Cree que se ha hecho rico y obliga a su receloso hijo David a emprender un viaje para ir a cobrarlo. Poco a poco, la relación entre ambos, rota durante años por el alcoholismo de Woody, tomará un cariz distinto para sorpresa de la madre y del triunfador hermano de David.

Món petit

Direcció: Marcel Barrena
Signatura: DVD Mon

L'Albert Casals és un jove que es mou amb cadira de rodes a causa d'una leucèmia que va patir amb només 5 anys. La pel·lícula mostra el seu repte més ambiciós: arribar exactament al punt més allunyat del planeta.

Kon-Tiki: el documental

Direcció: Thor Heyerdahl
Signatura: DVD Kon

Documental que segueix l'expedició "Kon-Tiki"; aquest va ser el nom de la barca utilitzada per l'explorador noruec Thor Heyerdahl, en la seva expedició de 1947 per l'oceà Pacífic des d'Amèrica del Sud fins a la Polinèsia. Heyerdahl sostenia que pobladors procedents d'Amèrica del Sud podrien haver arribat fins a la Polinèsia ja en temps precolombins. El propòsit d'Heyerdahl era demostrar la possibilitat que el poblament de la Polinèsia s'hagués dut a terme per via marítima, des d'Amèrica del Sud, en barques idèntiques a la utilitzada durant l'expedició (ja que es va mantenir l'estil de construcció indígena) i mogudes únicament per les marees, els corrents i el vent

Thelma y Louise

Direcció: Ridley Scott
Signatura: DVD The

Thelma Dickinson, un ama de casa de vida vacía y anodina, está casada con un cretino detestable que la trata como a una niña. Por su parte, Louise Sawyer trabaja como camarera en una cafetería y sueña con que su novio Jimmy, que es músico, se case con ella. Un fin de semana deciden hacer un viaje juntas en el coche de Louise para alejarse de la mortal rutina de sus vidas y de todas sus frustraciones. Sin embargo, su escapada, que prometía ser divertida y, sobre todo, liberadora, acaba siendo una experiencia llena de episodios dramáticos.

Diputació Barcelona | Àrea de Cultura
Xarxa de Biblioteques Municipals

Biblioteca Municipal Ernest Lluch

Ajuntament de
Vilassar de Mar