

6è Dia de les Papallones



CBMS

Catalan Butterfly Monitoring Scheme



MUSEU
DE CIÈNCIES NATURALS
DE GRANOLLERS

Enguany és el sisè any que celebrem el Dia de les Papallones.

Aquesta activitat ens ajudarà a difondre més el món de les papallones i diferents institucions de Catalunya que hi treballen, i, sobretot, ens ajudarà a donar a conèixer la feina que fan els col·laboradors voluntaris del projecte de seguiment de les poblacions de papallones diürnes: el Butterfly Monitoring Scheme a Catalunya (CBMS).

L'activitat estrella consistirà a fer un itinerari guiat per un dels col·laboradors del CBMS, però al programa també recollim diferents activitats relacionades amb les papallones que realitzen altres institucions i col·lectius, tot pensat perquè pugueu participar en aquella que més us agradi i així poder gaudir del sisè Dia de les Papallones!

ITINERARIS

25 de maig

Escola Frigolet (Porqueres)

Activitat per als nens i nenes de l'escola Frigolet

26 de maig

Savassona

Inscripció: info@museudelter.cat
93 851 51 76

Lloc de trobada: Pla de Savassona
Preu: activitat gratuïta

Can Coll

Lloc de trobada:
Centre d'Educació Ambiental Can Coll
Inscripció: 932 803 552
Horari: De 10h a 13h
Preu: activitat gratuïta

Les Gavarres

Lloc de trobada: Can Pere Tià, Palamós
Inscripció: naturapalamos@gmail.com
Horari: De 9:30h a 13h
Preu: activitat gratuïta

27 de maig

Parc del Turonet

Lloc de Trobada: Parc del Turonet, Cerdanyola
Inscripció: activmuseuciencies@bcn.cat
Horari: De 11:30h a 13:30h
Preu: activitat gratuïta

2 de juny

Vall de Sant Daniel

Lloc de Trobada: Font del Ferro de la Vall de Sant Daniel
Inscripció: mpiferrer@gavarres.cat
Horari: De 10h a 12h
Preu: activitat gratuïta

Estans de Can Jordà (Garrotxa)

Lloc de Trobada:
Estans de Can Jordà Santa Pau Garrotxa
Inscripció: limnos@limnos.org
Horari: De 9h a 13h
Altres: Activitat programada en el marc del curs d'identificació de papallones diürnes

3 de juny

Montcada i Reixac

Lloc de Trobada: Carrer Reixac amb carrer Camí de Sant Iscle
Inscripció: activitats@acer-associacio.org
Horari: 10h a 13:30h
Preu: activitat gratuïta

Can Morgat

Lloc de Trobada: Aparcament Can Morgat, Banyoles
Inscripció: connexionsnaturals@gmail.com
Horari: 10:30h a 13h
Preu: Aportació voluntària



9 de juny

Desembocadura del riu Gaià

Lloc de Trobada: Davant de l'Hort de la Sínia

Inscripció: voluntariat@riuगाia.cat

Horari: 10h a 13h

Preu: Activitat gratuïta

Caldes de Boí

Lloc de Trobada: Campament de Toirigo (Caldes de Boí)

Inscripció: info@implica.org

Horari: 11:30h a 14h

Preu: 8€/adults, 3€/menors

Marata

Lloc de Trobada: Aparcament de Marata

Inscripció: reserves@museugranollersciencies.org

Horari: 10h a 13h

Preu: activitat gratuïta

10 de juny

Els Prats de Rei

Lloc de Trobada: Torre de La Manresana, ctra. BV-1031 km 1,8

Inscripció: quimmunoz@yahoo.es

Horari: 10:30h a 14h

Preu: Activitat gratuïta

Berga

Lloc de Trobada: SES Serra de Noet de Berga

Inscripció: no cal inscripció prèvia

Horari: 10h a 13h

Preu: Activitat gratuïta

16 de juny

Alt Àneu

Lloc de Trobada: Plaça Major de Sorpe

Inscripció: francesc@obagaactivitats.cat

(Places exhaurides)

Horari: 10h a 13h

Preu: 5€

Itinerari: Sorpe a Isavarre pel camí vell

Campins

Lloc de Trobada: Restaurant la Terrassa, Campins

Inscripció: reserves@museugranollersciencies.org

Horari: 10h a 13h

Preu: activitat gratuïta

17 de juny

Cabrera de Mar

Lloc de Trobada: Font Picant de Cabrera de Mar

Inscripció: b.cabreram.i@diba.cat, 937 542 949

Horari: 10h a 13h

Preu: Activitat gratuïta

Badalona

Lloc de Trobada: A concretar en fer la reserva (Zona Badalona)

Inscripció: 933 956 336 (feiners de 10 a 15h)
p.smarina@diba.cat

Horari: 9:30h a 12:30h

Preu: Activitat gratuïta

Arnes, Parc Natural dels Ports

Lloc de Trobada: Lo corral d'Arnes.

Inscripció: info@senderismealsports.com

Horari: 9:30h a 14h

Preu: 20€, 15€ allotjats a Lo corral d'arnes



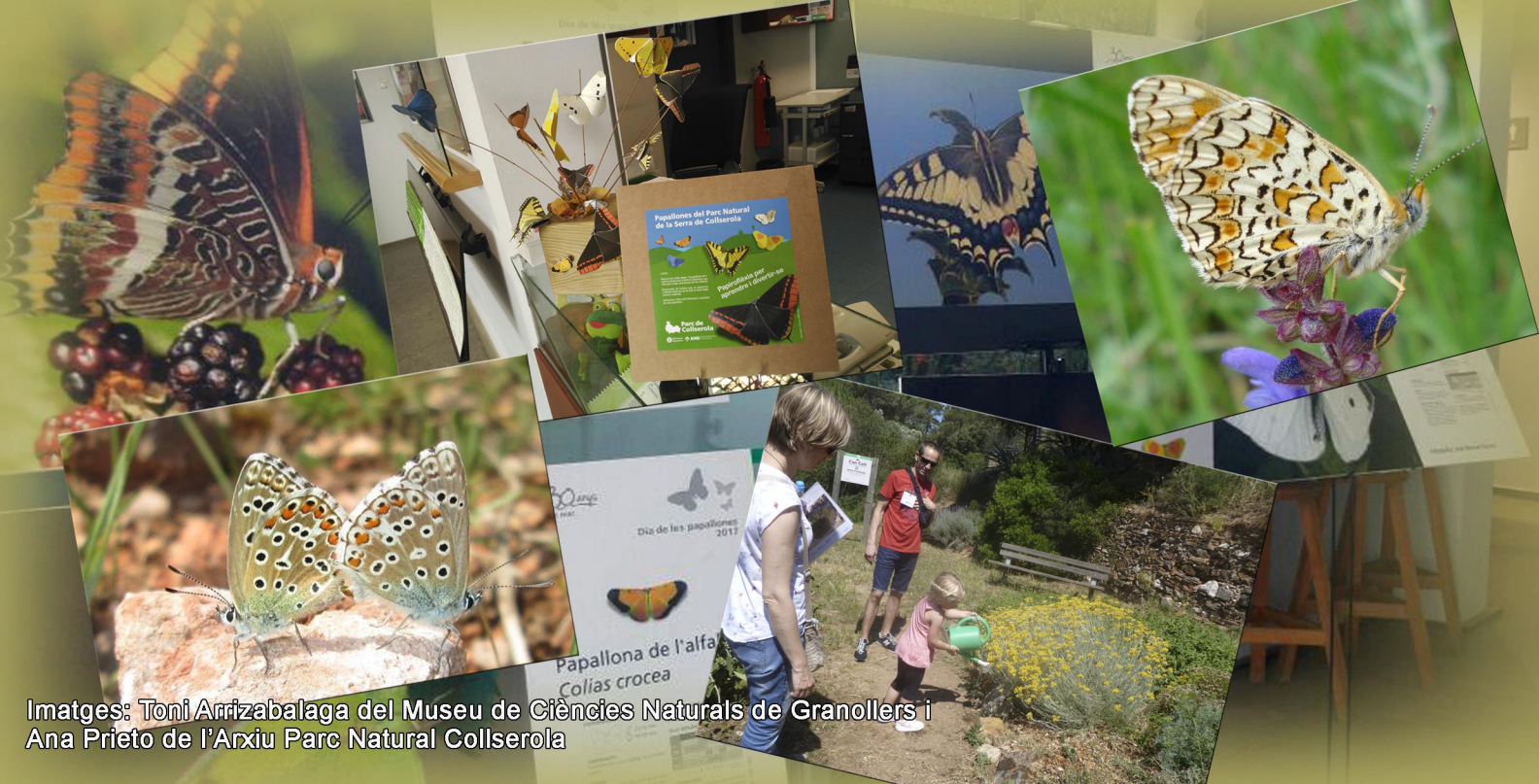

Imatges: Toni Arrizabalaga del Museu de Ciències Naturals de Granollers i Ana Prieto de l'Arxiu Parc Natural Collserola

23 de juny

Puiggraciós

Lloc de Trobada: Pàrking Santuari de la Mare de Déu de Puiggraciós

Inscripció: 937 542 949;

reserves@museugranollersciencies.org

Horari: 10h a 13h

Preu: Activitat gratuïta

ACTIVITATS

Conferències, recull de publicacions, tallers, exposicions i petits espectacles que duen a terme diferents entitats i institucions relacionades amb el món de les papallones. Busca allò que més t'agradi!

CEA Can Coll
Consorci del Parc Natural
de la Serra de Collserola

Visita autogulada al Jardí de les papallones de Can Coll. Mostra de publicacions del Parc i recull de llibres i contes de papallones. Tallers de manualitats autogulats.

Dates i horaris:

Diumenges 27 de maig i 3 de juny de 2018
(10:00-13:00h)

Informació: Tel. 936920396
secretariacancoll@collserola.cat

Preu: Activitat gratuïta, no cal inscripció

Centre d'Informació
Consorci del Parc Natural
de la Serra de Collserola

Taula Informativa: papallones de Collserola. Mostra de publicacions del Parc i recull de llibres i contes de papallones. Tallers de manualitats autogulats.

Dates i horaris:

Diumenges 27 de maig i 3 de juny de 2018
(10:00-13:00h)

Informació: Tel. 936920396
secretariacancoll@collserola.cat

Preu: Activitat gratuïta, no cal inscripció

24 de juny

Planoles

Lloc de Trobada: Ca l'Agustí -
La casa de les papallones

1 de juliol

Bagà

Lloc de Trobada: Cal inscriure's
per saber-ho

Inscripció: inscripcions@adenc.cat

Preu: 4€ socis, 7€ no socis,
gratuït per menors de 12 anys



Casa de les Papallones
Planoles

Visita guiada a la Casa de les Papallones i Petit Museu d'Història Natural

Dates: D'abril a octubre

Visites concertades: 696 414 592

lacasadelespapallones@gmail.com

www.lacasadelespapallones.com

Preu: Aportació voluntària pel manteniment de les instal·lacions

Entitats col·laboradores

Consorci del Parc Natural de la Serra de Collserola
Parc Nacional d'Aigüestortes i Estany de
Sant Maurici
Parc Natural del Cadí-Moixeró
Parc Natural del Montseny
Parc Natural Alt Pirineu
Parc de la Serralada Litoral
Espai Natural de les Guilleries-Savassona
Parc de la Serra de Marina
Parc Natural dels Ports

Museu de Ciències Naturals de Granollers
Centre d'Estudis dels Rius Mediterranis – Museu del Ter
Museu de Ciències Naturals de Barcelona
Casa de les Papallones
Ajuntament de Tarragona
Ajuntament de Manlleu
Ajuntament de granollers
Ajuntament de Berga
Ajuntament de Montcada i Reixac
Ajuntament de Badalona
Ajuntament de Cerdanyola del Vallès
Àrea Metropolitana de Barcelona
Ajuntament de Planoles
Ajuntament de Banyoles
Ajuntament de Palamós
Ajuntament d'Alt Àneu
Ajuntament de Campins
Diputació de Barcelona
Diputació de Girona
Consorci de l'Estany
Consorci de les Gavarres
Consorci de l'estany del Berguedà

ADENC
Connexions Naturals
Obaga Activitats
Associació Mediambiental la Sínia
Riu Gaià
ACER (Associació per a la Conservació de
l'Entorn i la Recerca)
Implica
Campament de Toirigo
Agrupació Cultural Recreativa Sigarra
Biblioteca Ilturo - Cabrera de Mar
Escola Frigolet
Grup de Naturalistes d'Osona – ICHN
Grup de Defensa de la Natura
Argelaga, Serveis Ambientals S.L.
Centre Mediambiental L'Arrel
Limnos, Associació de Defensa del Patrimoni
Lo Corral d'Arnes - Senderisme als Ports
LafargeHolcim
Aloc Natura

