

Biblioteca Municipal Pompeu Fabra Torrelles de Llobregat.



Superfície útil: 578m²
Superfície construïda: 768m²
Arquitectes: Projecte Jordi Navarro
Direcció d'obra: Alba Vinyeta i Carles Campanya.



Planta accés



- | | |
|------------------------------|----------------------------------|
| 01 Àrea d'accés | 06 Espai polivalent |
| 02 Àrea de fons general | 07 Espai de treball intern |
| 03 Àrea de música i imatge | 08 Espai de descans del personal |
| 04 Àrea de diaris i revistes | 09 Sanitaris |
| 05 Àrea infantil | |

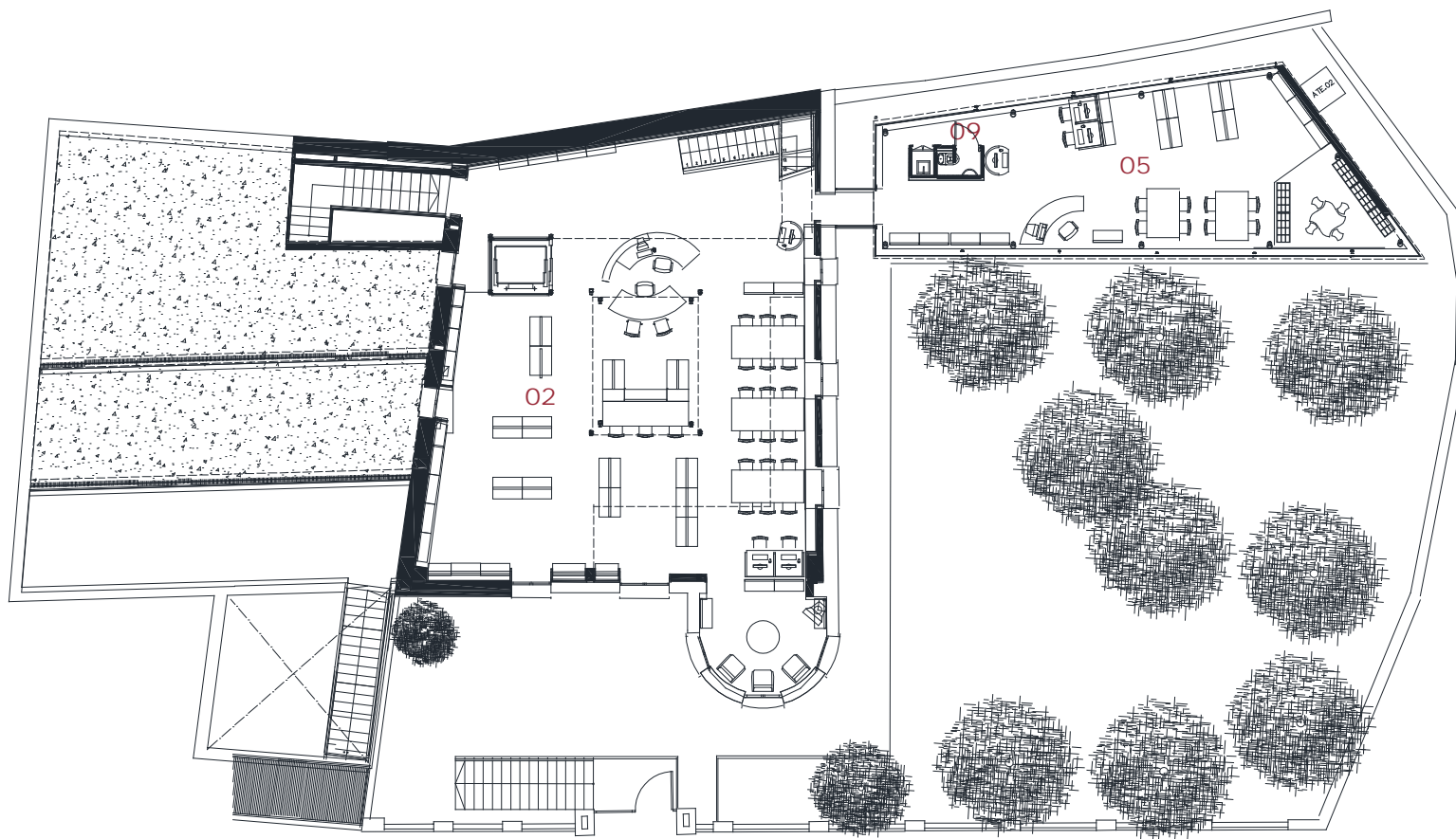

Planta primera

0 1 5

- | | |
|------------------------------|----------------------------------|
| 01 Àrea d'accés | 06 Espai polivalent |
| 02 Àrea de fons general | 07 Espai de treball intern |
| 03 Àrea de música i imatge | 08 Espai de descans del personal |
| 04 Àrea de diaris i revistes | 09 Sanitaris |
| 05 Àrea infantil | |

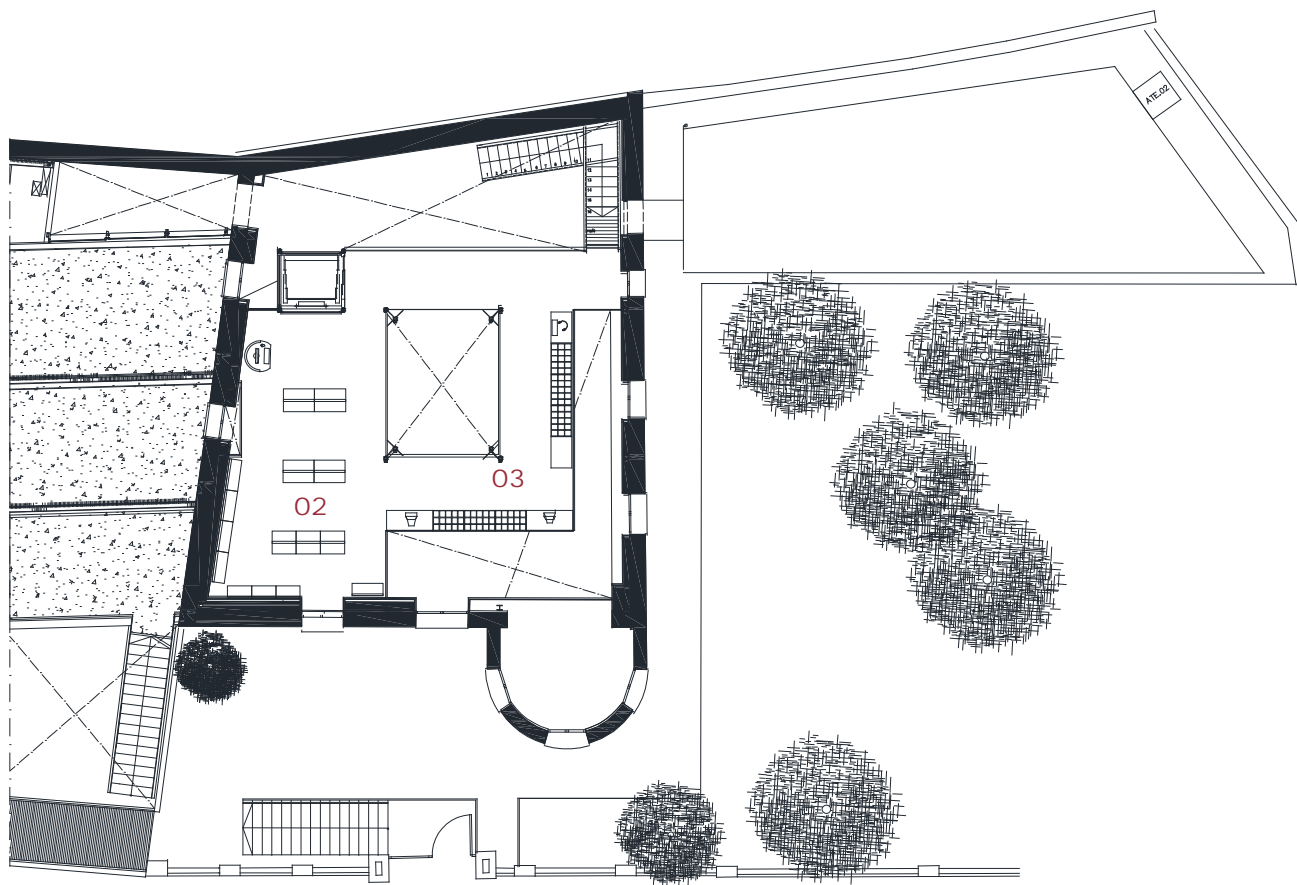

Planta segona

0 1 5

- | | |
|------------------------------|----------------------------------|
| 01 Àrea d'accés | 06 Espai polivalent |
| 02 Àrea de fons general | 07 Espai de treball intern |
| 03 Àrea de música i imatge | 08 Espai de descans del personal |
| 04 Àrea de diaris i revistes | 09 Sanitaris |
| 05 Àrea infantil | |