

# Biblioteca Martí Rosselló i Lloveras

## Premià de Mar

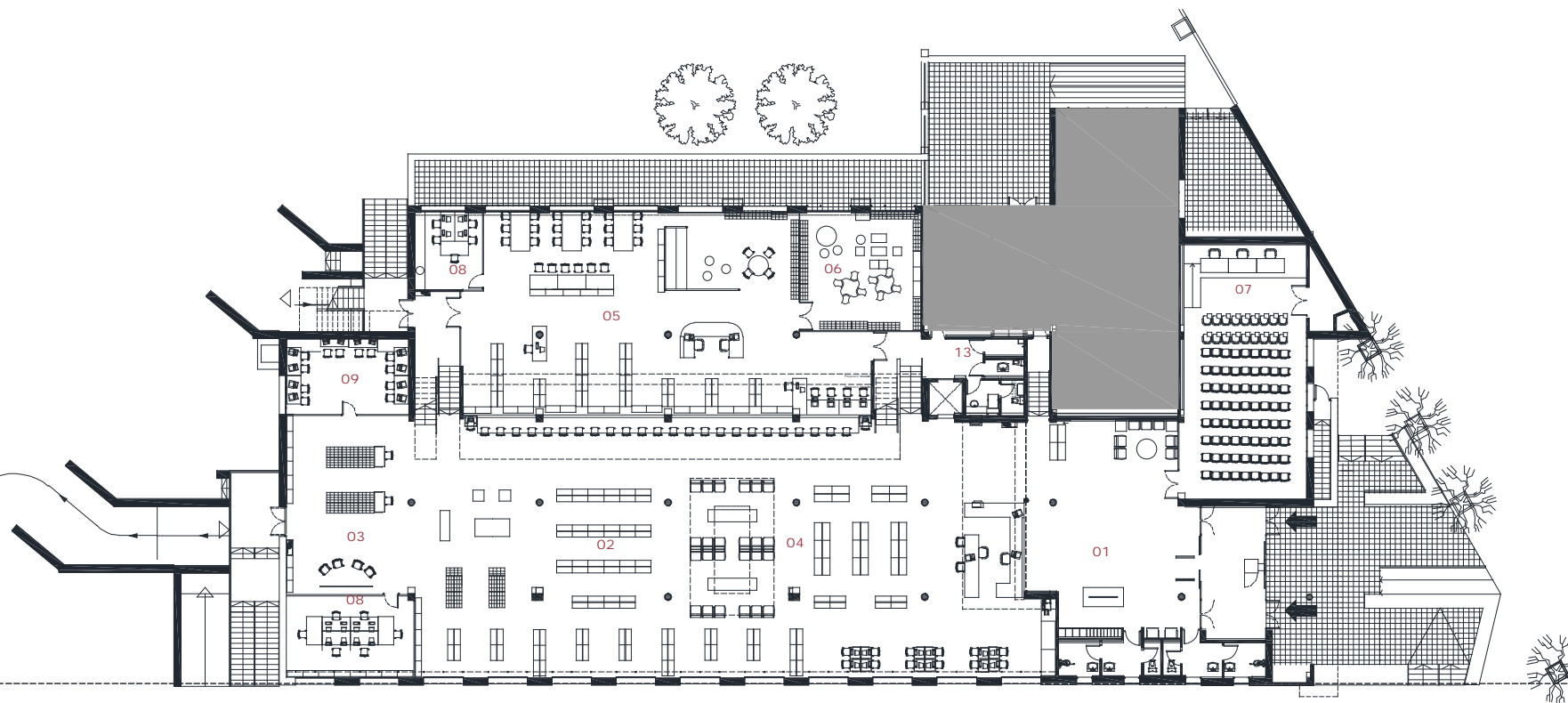

Superfície útil: 1.888 m<sup>2</sup>  
Superfície construïda: 2.070 m<sup>2</sup>  
Arquitectes: Pere Tort i Bertran.



Planta accés  
0 1 5

- |                              |                                 |
|------------------------------|---------------------------------|
| 01 Àrea d'accés              | 08 Espai de suport              |
| 02 Àrea de fons general      | 09 Espai de formació            |
| 03 Àrea de música i imatge   | 10 Espai de treball intern      |
| 04 Àrea de diaris i revistes | 11 Despatx de direcció          |
| 05 Àrea infantil             | 12 Espai de descans de personal |
| 06 Espai d'activitats        | 13 Sanitaris                    |
| 07 Espai polivalent          |                                 |

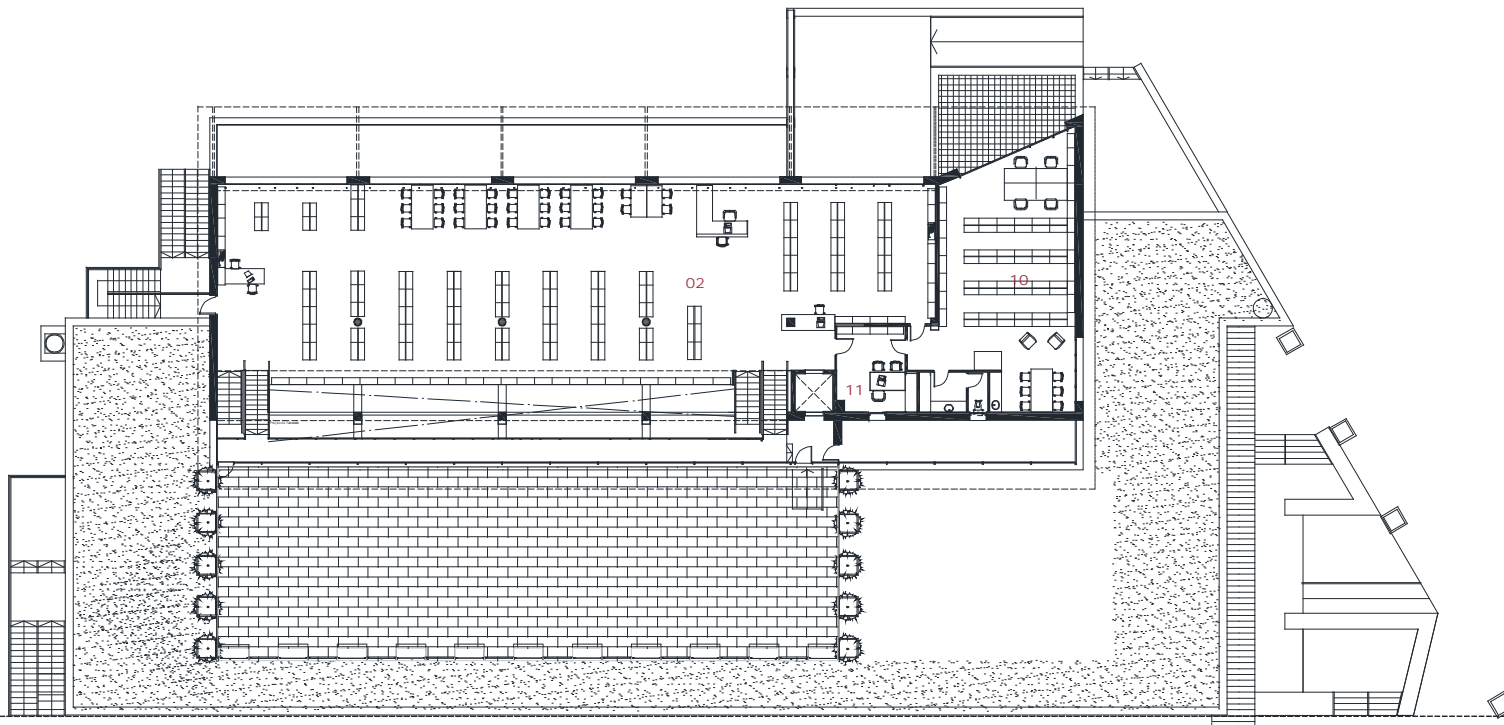

Planta superior



- |                              |                                 |
|------------------------------|---------------------------------|
| 01 Àrea d'accés              | 08 Espai de suport              |
| 02 Àrea de fons general      | 09 Espai de formació            |
| 03 Àrea de música i imatge   | 10 Espai de treball intern      |
| 04 Àrea de diaris i revistes | 11 Despatx de direcció          |
| 05 Àrea infantil             | 12 Espai de descans de personal |
| 06 Espai d'activitats        | 13 Sanitaris                    |
| 07 Espai polivalent          |                                 |

